3809 Sandflex Bi-metallica

Lama per seghette a macchina Bi-metallica adatta per il taglio di tutti i materiali.

Praticamente infrangibile, è in grado di resistere a grandi pressioni e consente di tagliare rapidamente e accuratamente.

Come regola generale, per la scelta della corretta dentatura, quindi per una resa ottimale della lama, almeno tre denti per volta dovrebbero essere sempre in presa nel materiale.

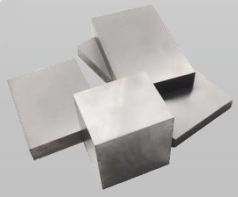

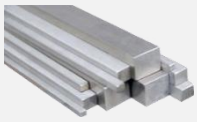
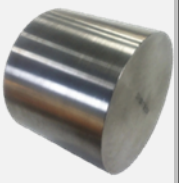

FERRO	ACCIAI AL CARBONIO	ACCIAI PER UTENSILI	ACCIAI ALTOLEGATI	ACCIAI SUPER RAPIDI	ACCIAI INOX	DUPLEX E SUPERLEGHE	LEGHE DI TITANIO	INCONEL E LEGHE BASE NICHEL	BARRE TEMPRATE	GHISA	METALLI NON FERROSI	TUBI E PROFILATI

OTTIMALE — BUONO — IDONEO

DENTATURE DISPONIBILI

Dimensioni lame L x H x Sp.	3	4	6	8	10	14
300-25-1,25					●	●
300-32-1,60			●		●	
350-25-1,25			●		●	●
350-32-1,60		●	●	●	●	●
350-32-2,00		●	●		●	
350-38-2,00			●		●	
400-25-1,25					●	
400-32-1,60		●	●	●	●	●
400-32-2,00		●	●	●	●	
400-38-2,00		●	●		●	
425-32-1,60			●		●	
450-32-1,60		●	●		●	●
450-32-2,00		●	●		●	
450-38-2,00		●	●	●	●	
450-45-2,25		●	●			
475-45-2,25			●			
500-38-2,00		●	●	●	●	
500-45-2,25		●	●			
500-50-2,50		●	●	●		
525-38-2,00			●		●	
525-45-2,25		●	●			
550-45-2,25		●	●			
550-50-2,50		●	●			
575-45-2,25		●				
575-50-2,50	●	●	●			
600-38-2,00			●			
600-45-2,25		●	●			
600-50-2,50	●	●	●			
650-50-2,50		●	●			
700-50-2,50		●	●			
750-50-2,50		●	●			